Bürgersteig Katzenkopfpflaster, 4 Stück, Spur H0

Produktinformation

Art-Nr.: Z 151

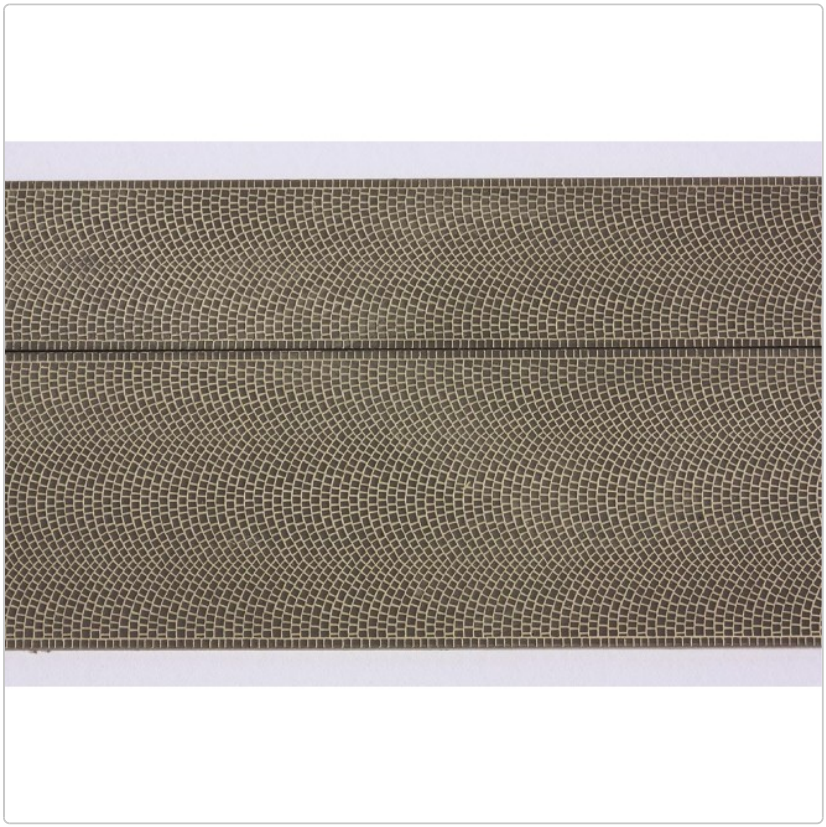

15,50EUR

inkl. 19% USt. zzgl. Versand

Auf Lager

Produktinformation

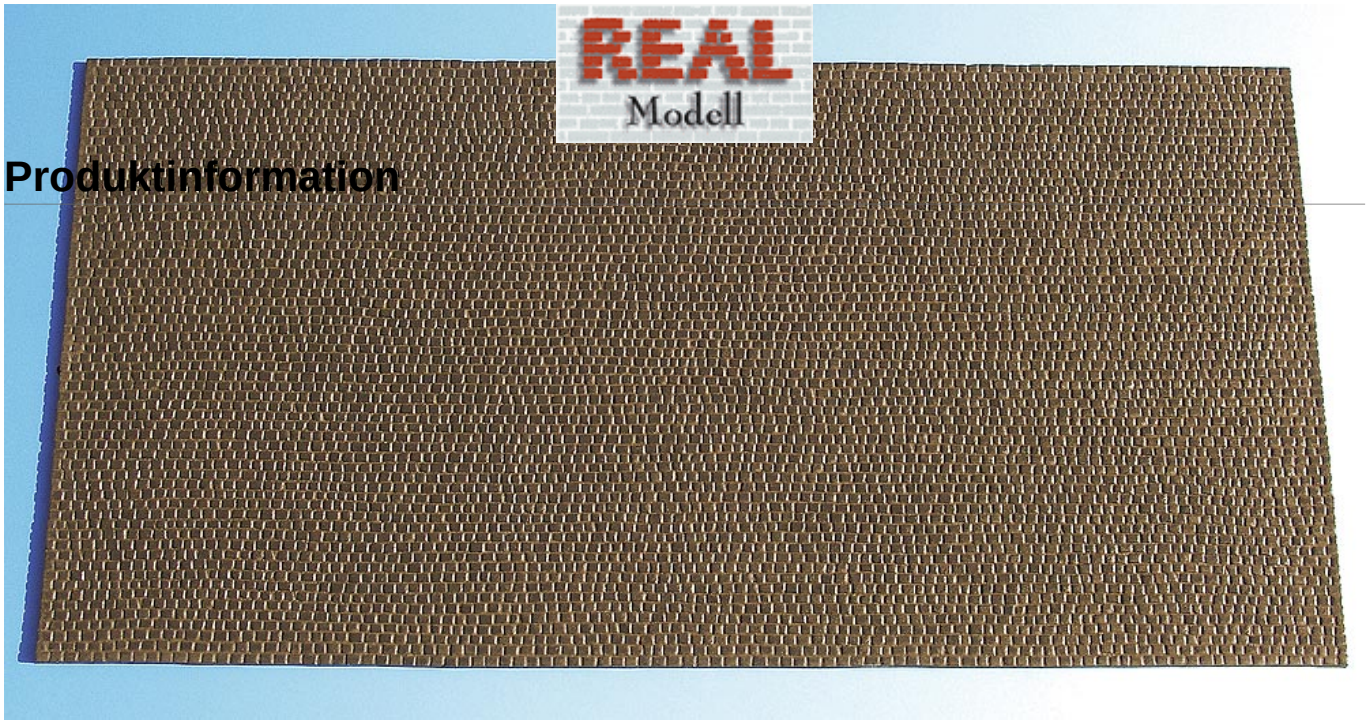

Pflasterplatte im Lieferzustand, unbehandelt

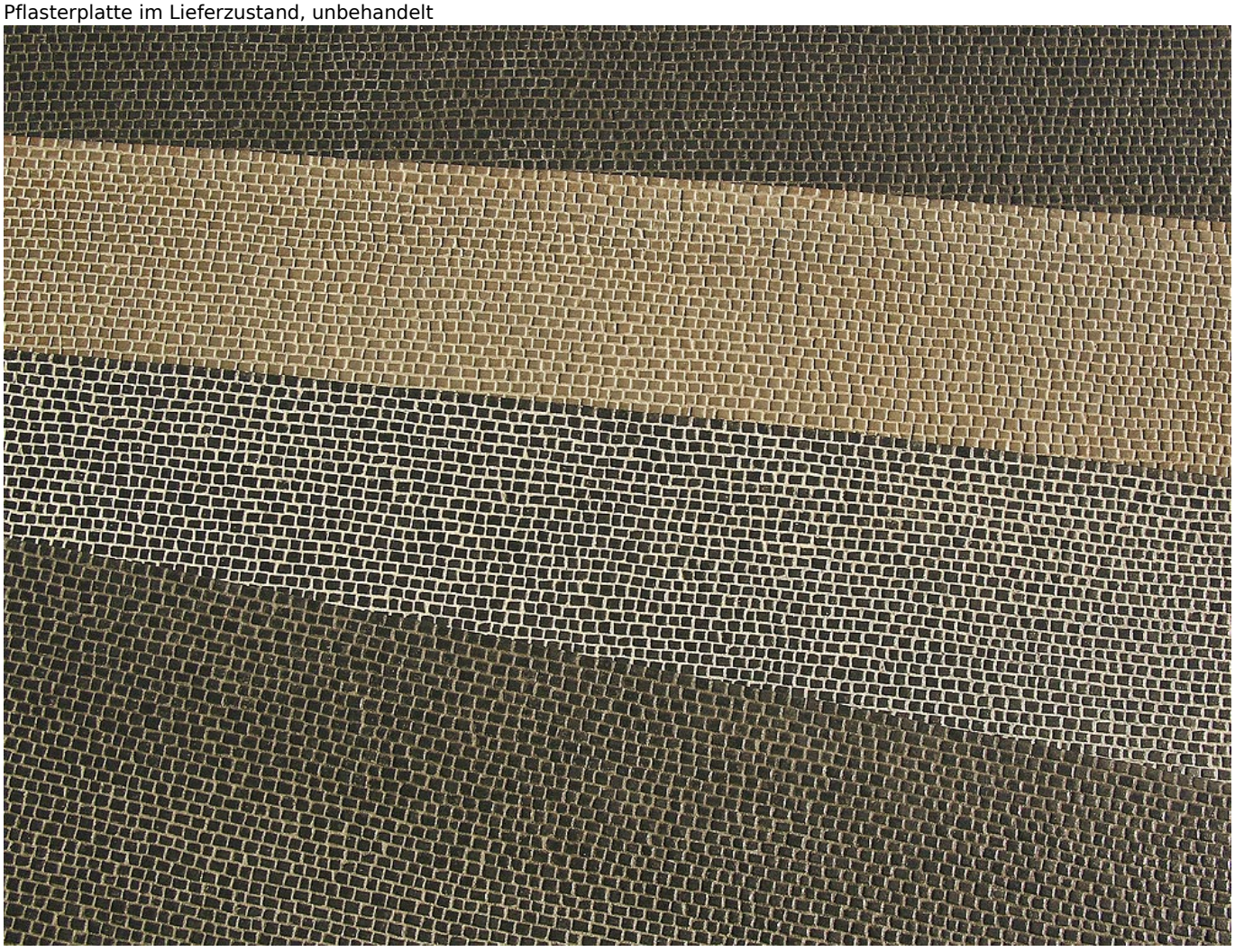

Pflasterplatte mit verschiedenen Farben behandelt und verfugt

Produktinformation



Platte mit unserer neuen Fugenfarbe bemalt

Produktinformation



Platte hell verfugt

Produktinformation

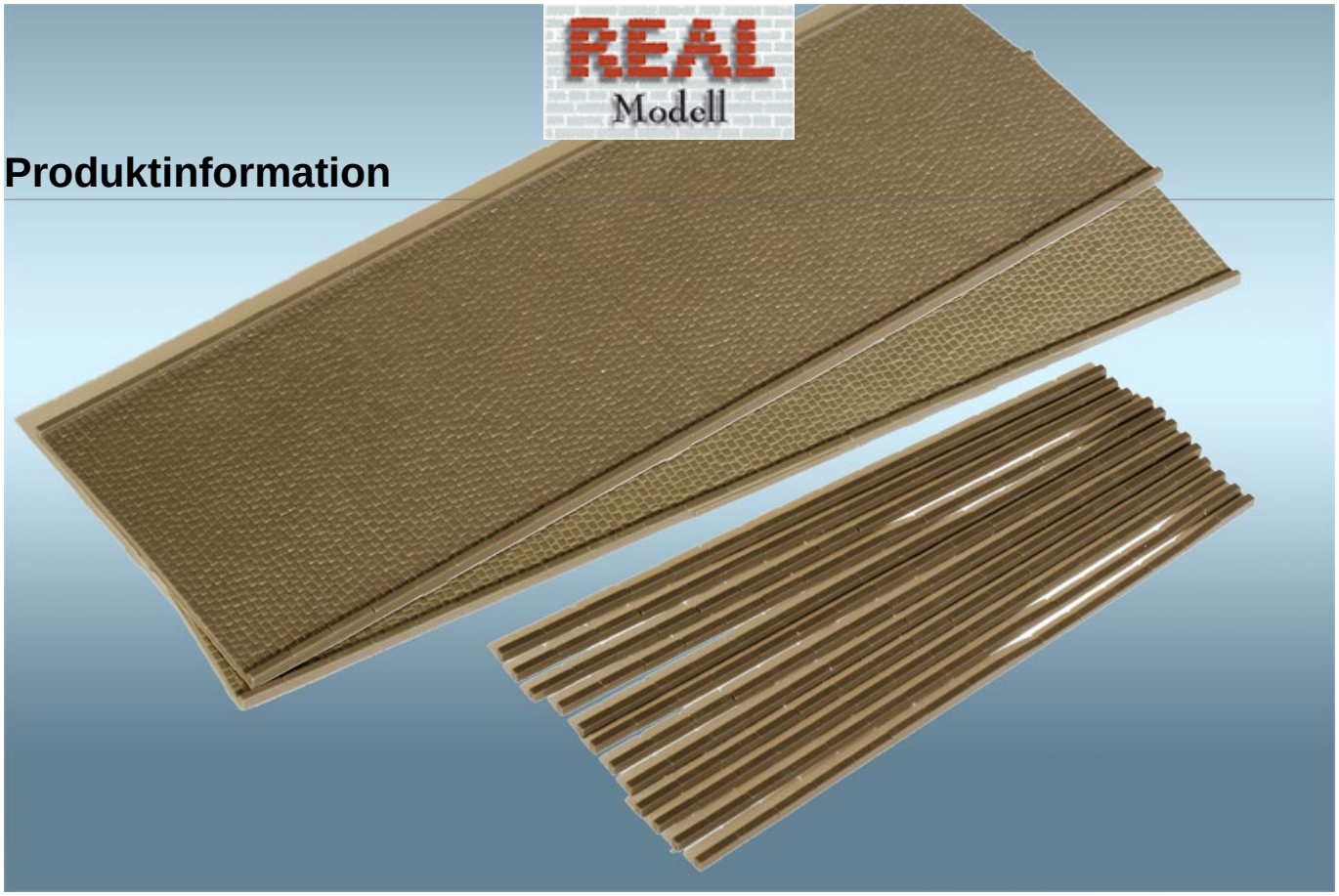

Im Vordergrund: Die Bordsteine

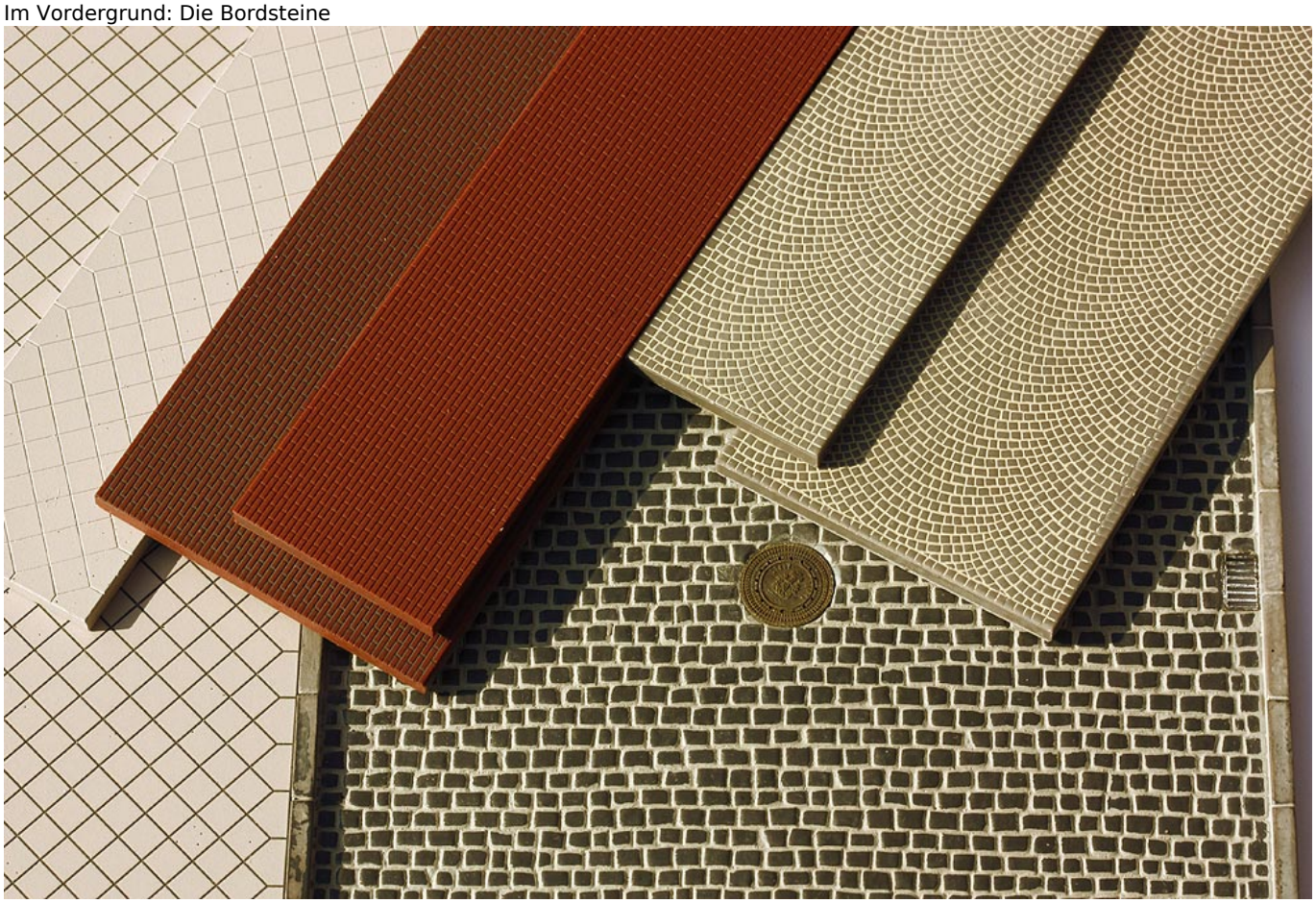

Produktübersicht der Bordsteine

Produktinformation

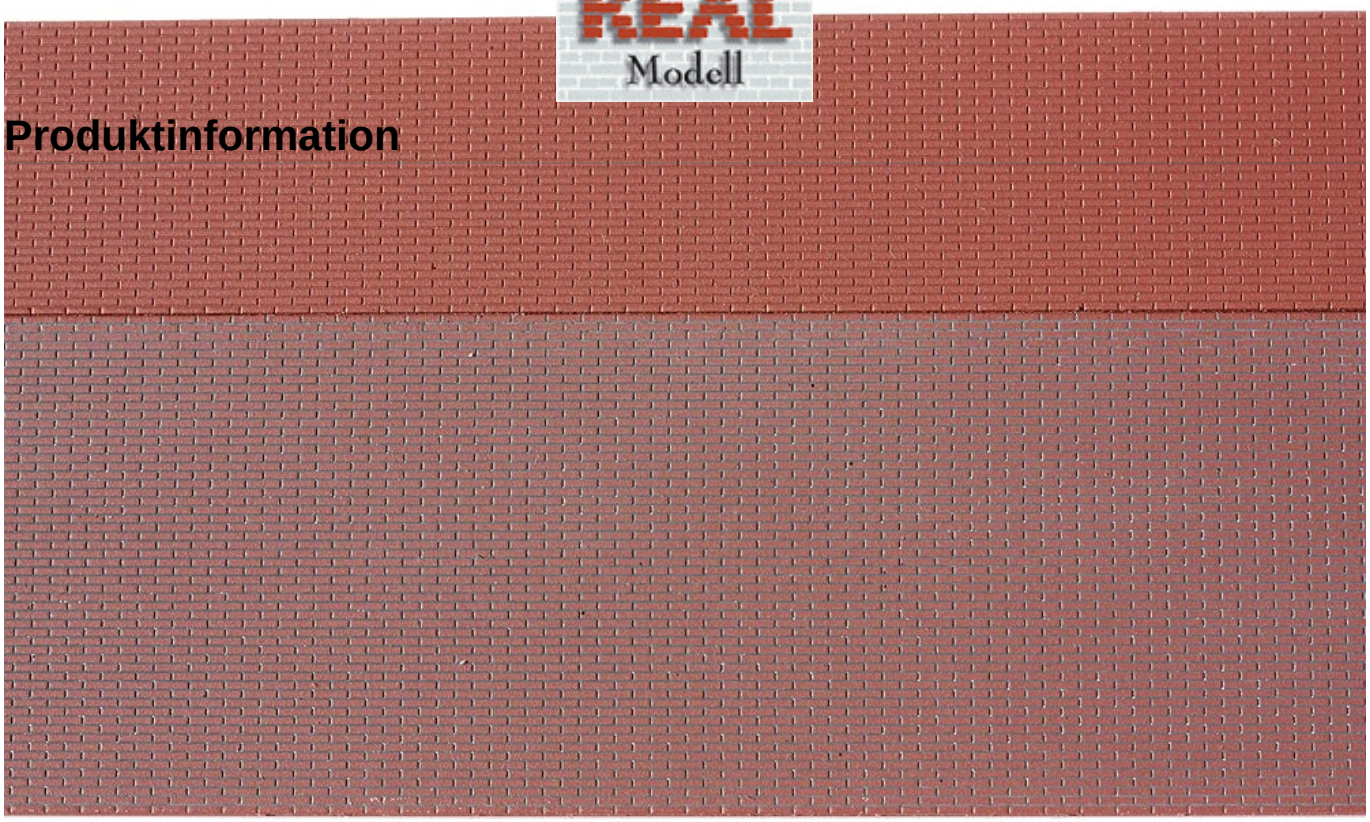

Bürgersteig: Ziegelsteine

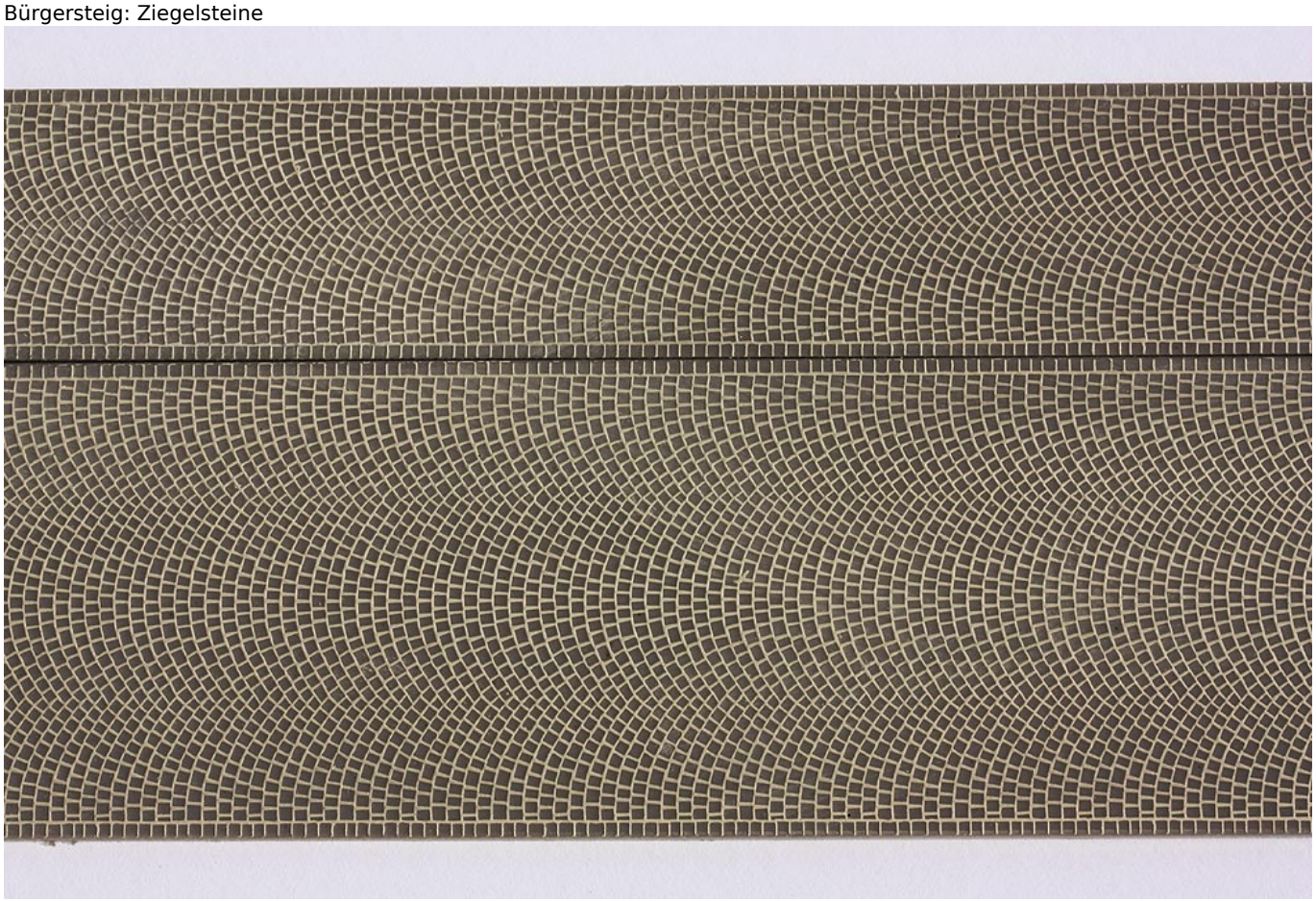

Bürgersteig: Katzenköpfe

Produktinformation

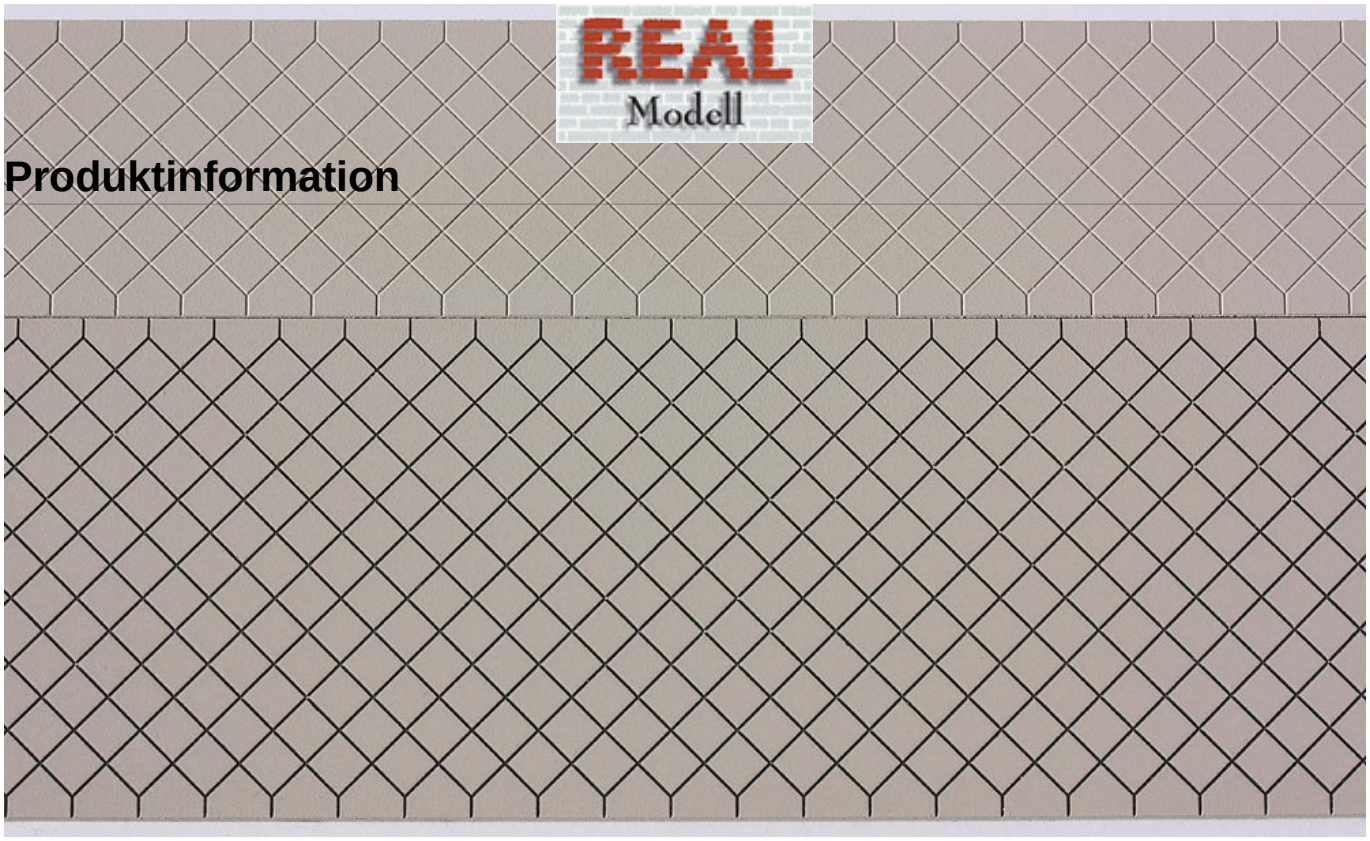

Bürgersteig: Betonplatten

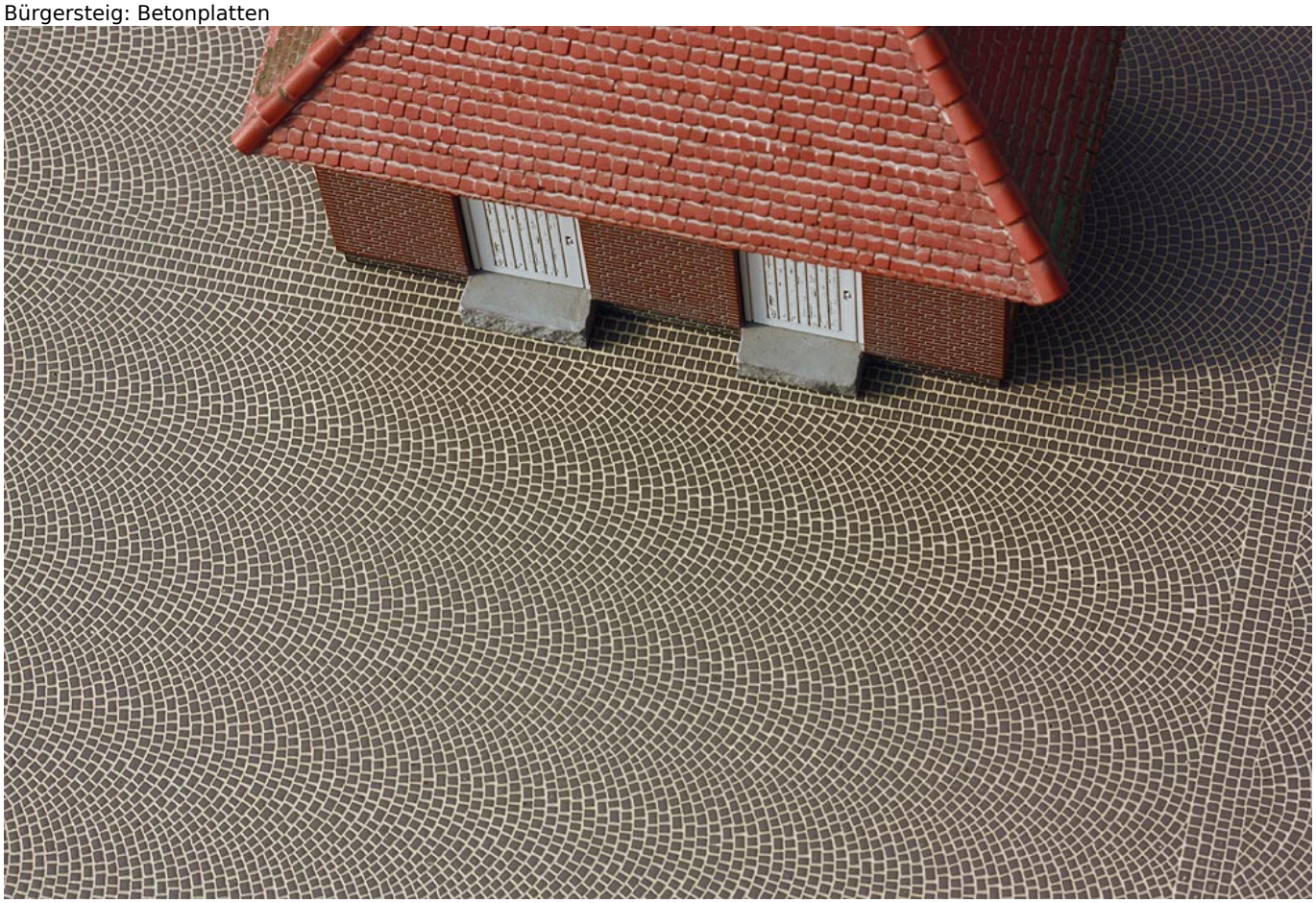

Die Katzenkopf-Platte

Produktinformation



Hier wird gerade gepflastert...

Produktinformation



Pflasterstraße (Z 132)
mit Zusatz Messingblech Gulli (Z 551)

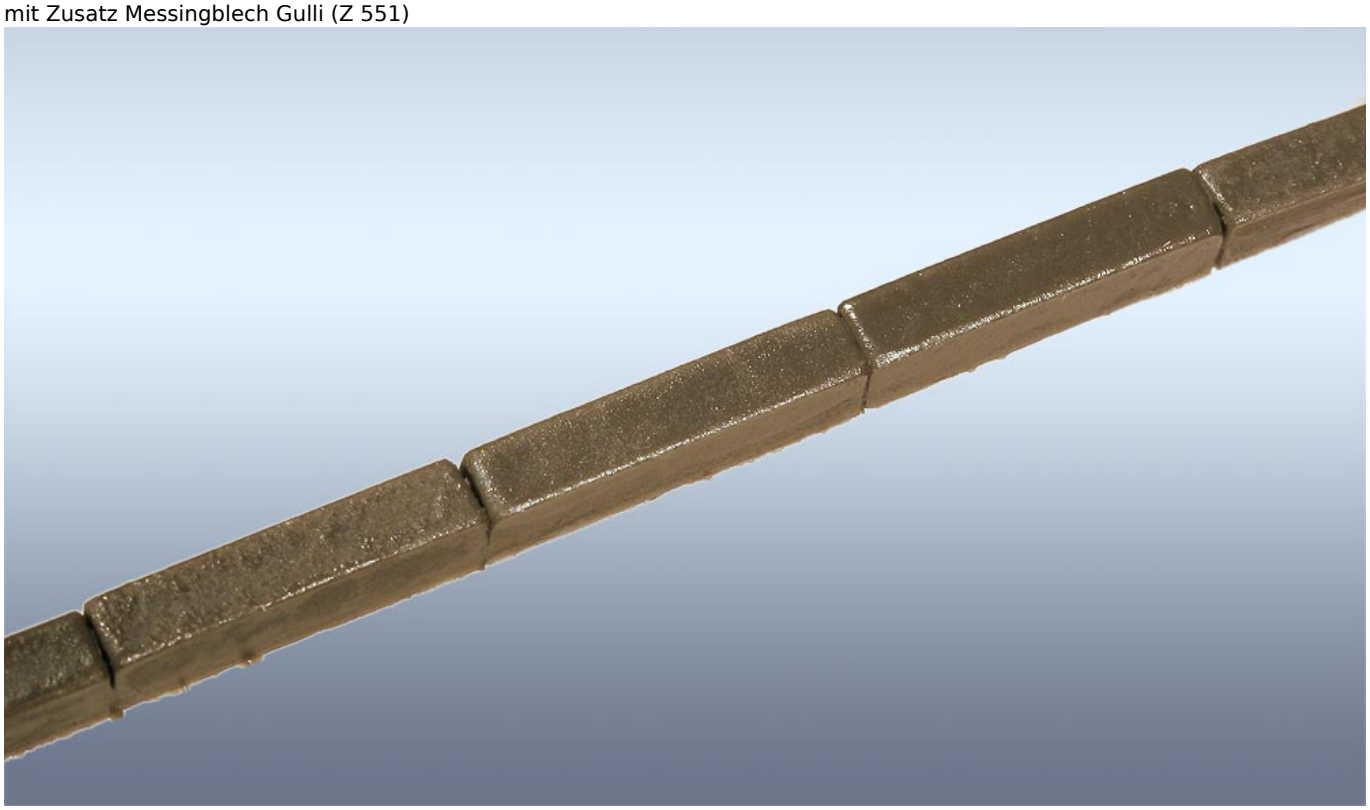

Ein Bordstein Lupe = auf das Bild klicken

Rekordverdächtig - Die Urform dieser Pfla[illegible]le aus 6.700 einzelnen Pflastersteinen zusammengesetzt. Unterschiedliche Form[illegible]n (matter und glänzender) der Steine ergeben ein lebendiges Bild.

Produktinformation

Die Pflasterplatten (Z 130) sind 139 x 280 mm groß und 2 mm dick aus hellgrau gefärbten Resin gegossen.

Nun gibt es auch die Katzenpflasterplatte im Großformat (Z 150), dunkelgrau.
285 x 177 mm.

Wir haben ein neues Verfahren zum Verfugen der Pflasterplatten entwickelt: wesentlich einfacher und schneller. Es wird ganz einfach nach dem Entfetten der Platten (mit 2-3 Tropfen Spüli und wenig Wasser die Platten einreiben, danach abspülen) unsere neue Straßen-Fugenmischung mit einem breiten Pinsel aufgestrichen.
Trocknen lassen - fertig!
Der Trick: unsere Mischung besteht aus 4 verschiedenen Pigmenten. Diese setzten sich verschiedenartig ab und ergeben damit diese wunderbaren Effekte: auf den Oberflächen der unterschiedlich matten Steine lagert sich dunkelbraun verschieden stark ab und in die Fugen setzt sich Ockerfarbe als Sand ab.
Natürlich könnte man, wie bisher, nach dem Trocknen stark befahrene Bereiche mit einem feuchten Schwamm auf der Oberfläche reinigen. Dazu an den Rändern grüne Plaka als Moos einlaufen lassen...
Zum Fixieren benutzen Sie am Besten unsere Matt-Versiegelung (Z 421).

Jede Pflasterplatte wird mit unserer neuen Straßen-Fugenmischung
(im Preis enthalten) geliefert.

Die gewölbte Pflasterstrasse (Z 132) hat die gleiche Struktur wie die Pflasterplatte.
2 Stück pro Packung 280 mm x 100 mm ergeben ein Straßenstück von 56 cm. Mit angegossenen Bordsteinen.

Als Ergänzung: Die Straßen-Bordsteine (Z 133). 8 Stück pro Packung
à 173 mm ergeben 138 cm Bordstein.

Die Bürgersteige: 3 Ausführungen:
Katzenpflaster kleinformatig (Z 151).
Ziegelstein-Pflaster (Z 152), typisch für Norddeutschland.
Beton-Pflaster (Z 153).
Jede Packung beinhaltet 4 Platten 280 mm lang, davon 2 mit 38 mm Breite und 2 mit 24 mm Breite passend zur Strasse (Z 132).

Hinweis: Aus urheberrechtlichen Gründen ist die Verwendung dieser Bauplatten nur zur privaten Nutzung gestattet.
Das Vervielfältigen von Modellen mit diesen Strukturen ist nicht gestattet.