Fertigteile 4 x Kab für 3-4 Leitungen, Spur 1

Produktinformation

Art-Nr.: Z 641

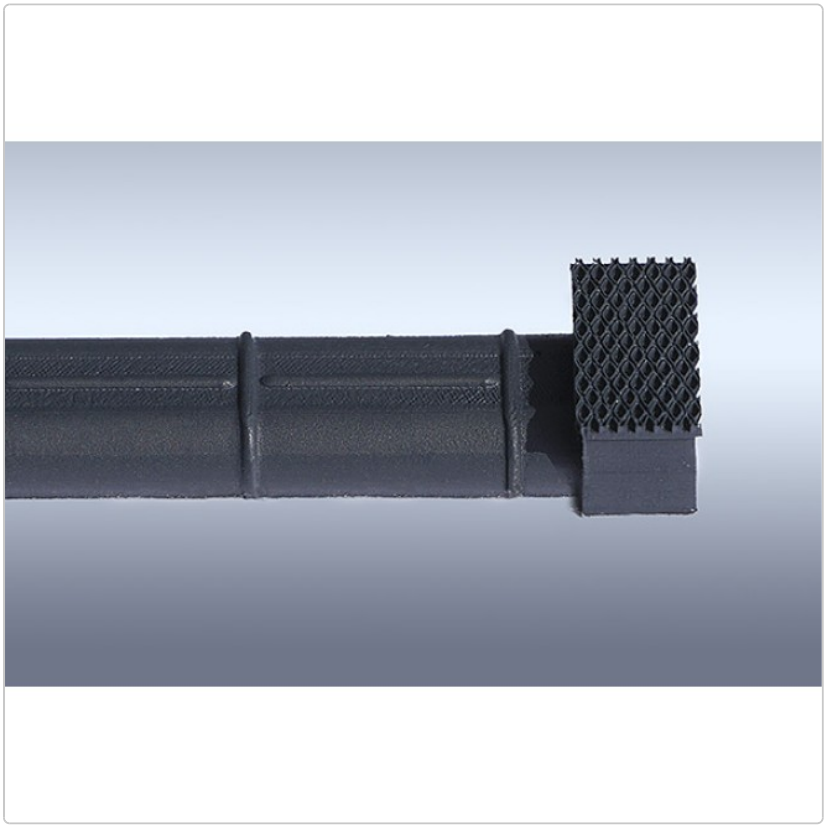

15,90EUR

inkl. 19% USt. zzgl. Versand

Produktion auf Bestellung

Hier bieten wir ein komplettes System an: Kabelkanäle, im Vorbild aus geprägtem Blech, um die Seilzüge von dem Stellwerk zu den einzelnen Weichen und Signalen zu führen. Im Bahnhofsbereich mussten diese aus Sicherheitsgründen unterirdisch und abgedeckt verlegt werden.

Dafür verbaut man die Kabelkanäle in 6 verschiedenen Breiten (je nach Anzahl der Seilzüge).

Z 640 - Z 645:
4 Stück Kabelkanäle pro Packung ergeben eine Länge von 4 x 13 = 52 cm.
Z 646 + Z 647:
Die Rollenkästen und die Ablenkungskästen lenken das Seil in den Abzweigungen ab.
Z 648:
Die Weichenverriegelungen sichern die Weichen.
Z 650:
Die Gruppenablenkungen liegen vor dem Stellwerk.

Im Prinzip muss man sich die Sache folgelen: Alle Seilzüge gehen von dem Stellwerk aus und laufen zu den Weichen Anfang in breiten Kästen, nach jeder Abzweigung werden diese eine Stufe schles wie ein großer liegender Baum aus mit seinen Verästelungen... und ist sehr bestimmend für das Erscheinungsbild eines Gleisbildes.

Produktinformation

Jedoch - alles muss vor dem Einschottern montiert werden, da der Schotter gegen die Kanäle gegengeschüttet wird und manchmal auch das Gleisrost unterquert wird.

Wir möchten uns hiermit sehr bei Herrn Stefan Carstens bedanken. Dank seiner hervorragenden Recherche und der 2 wunderbaren Büchern (MIBA Report 10 + 11: Stellwerke) war es uns erst möglich, das Kabelkanal-System authentisch nachzubilden.



dazu
ge Bhf.

Kabelkanäle

und Ablenkkästen, Spur 1, Eingebaut

Produktinformation



Übersicht

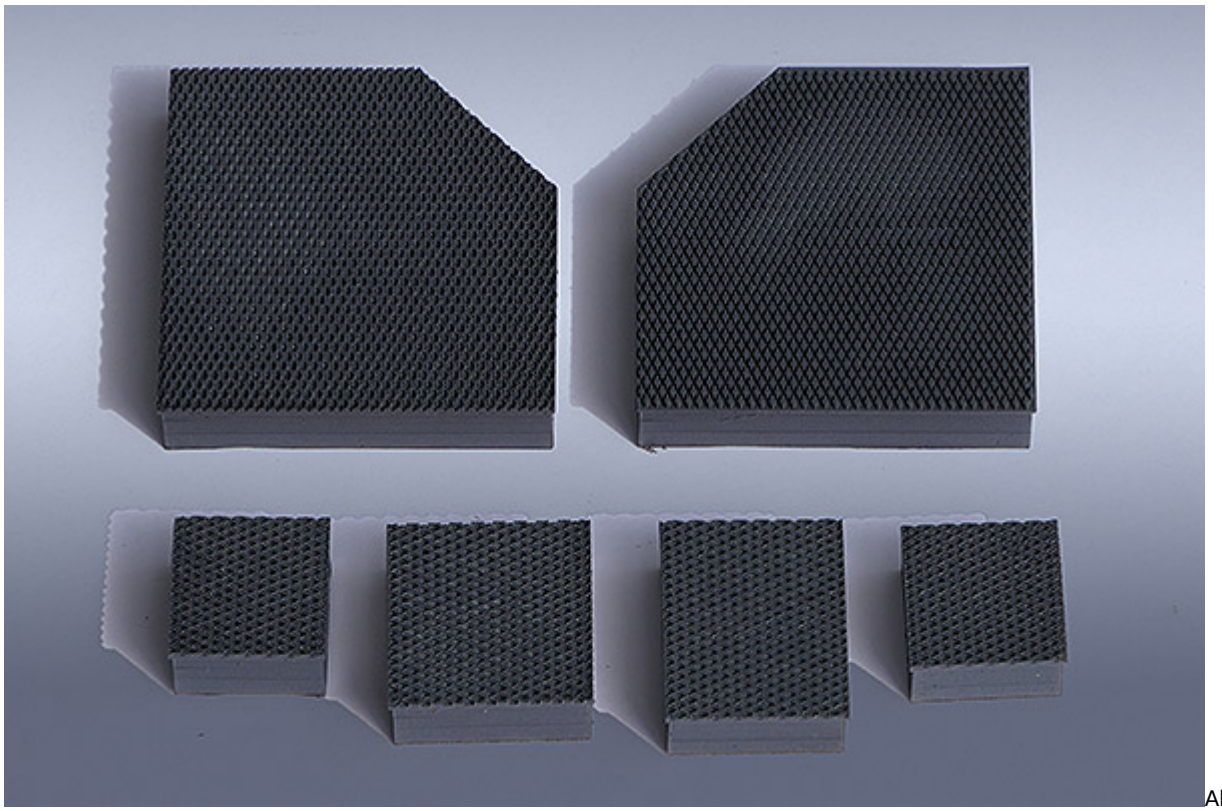
Ablenkkästen,

Spur 1

Produktinformation



Rollenkästen,

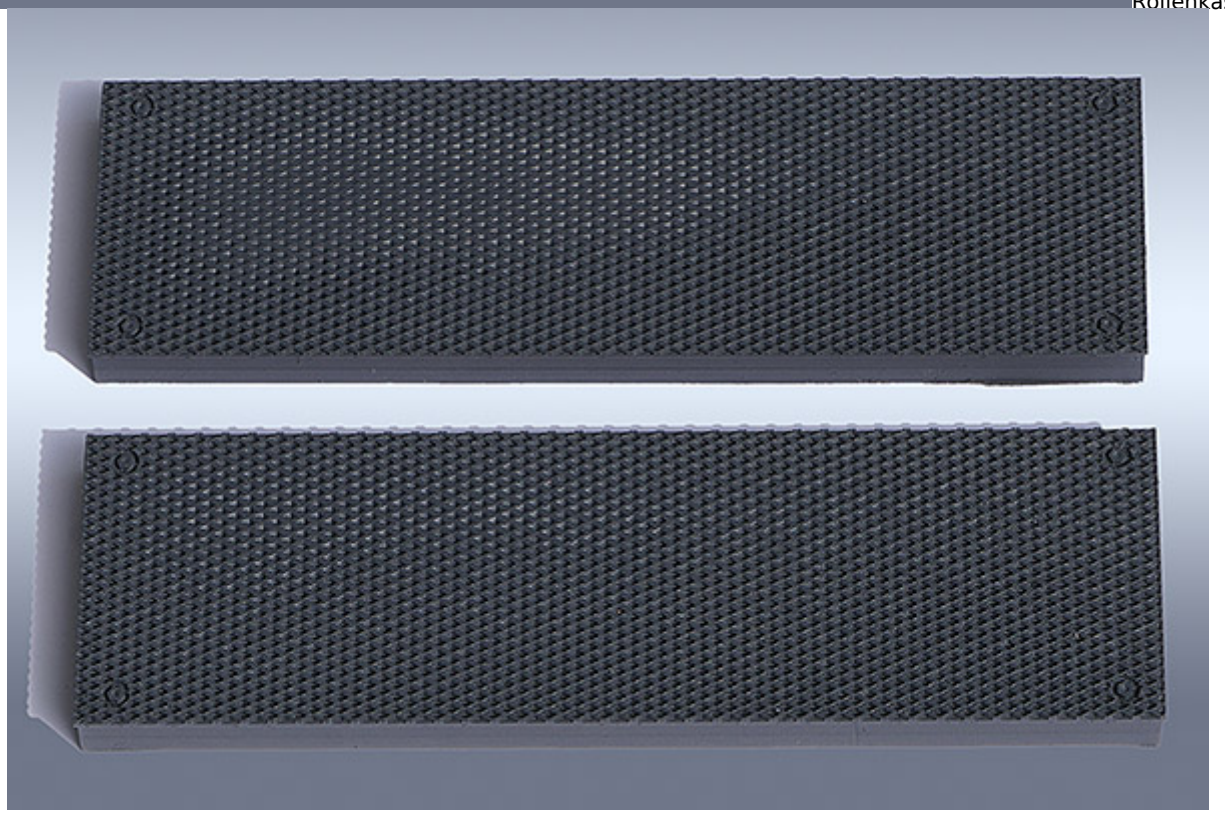

Spur 1

Gruppenablenkung, Spur 1

Produktinformation

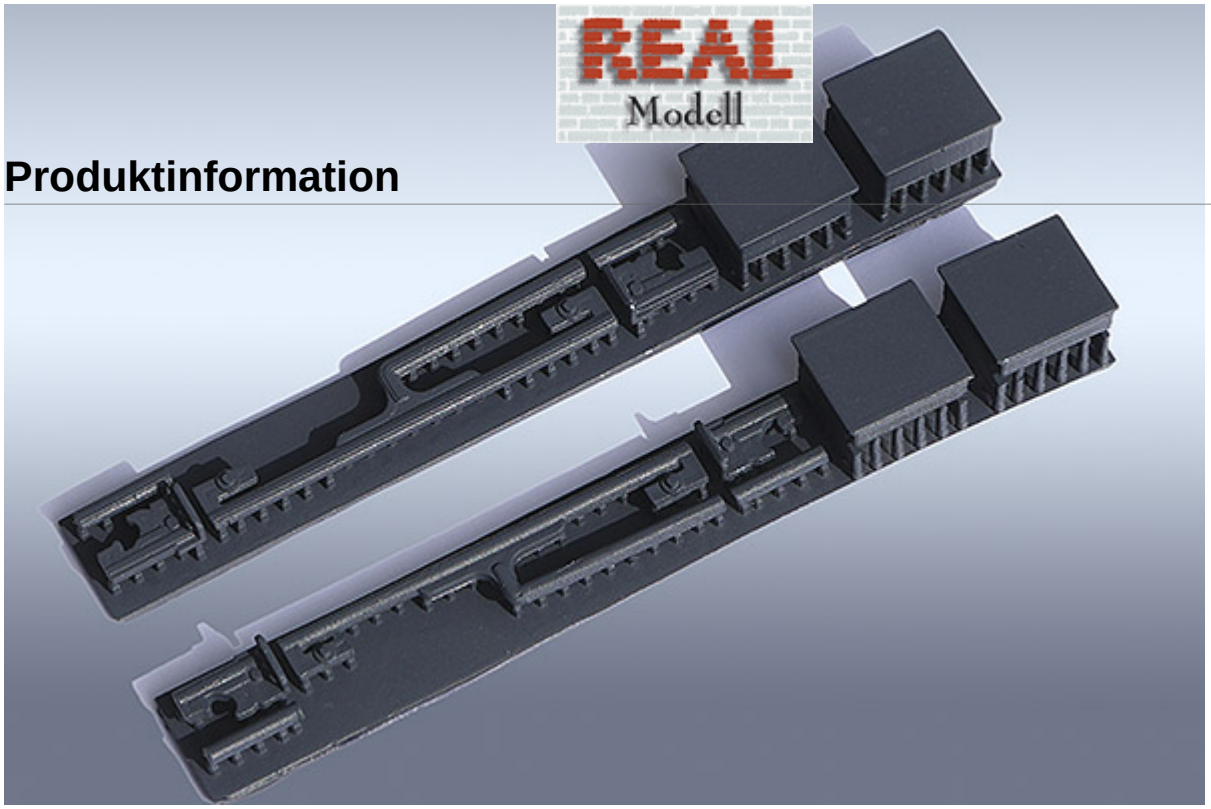

Weichenverriegelung, Spur 1

Lupe = auf das Bild klicken